Landkreis Barnim
Paul-Wunderlich-Haus
Am Markt 1
16225 Eberswalde

Veterinär- und Lebensmittelüberwachungsamt
Tel.: 03334 214 1600
Fax: 03334 214 2600
Email: veterinaeramt@kvbarnim.de

Landkreis Barnim

SPERRBEZIRKE AMERIKANISCHE FAULBRUT BEI BIENEN

Stand: 8. Oktober 2021

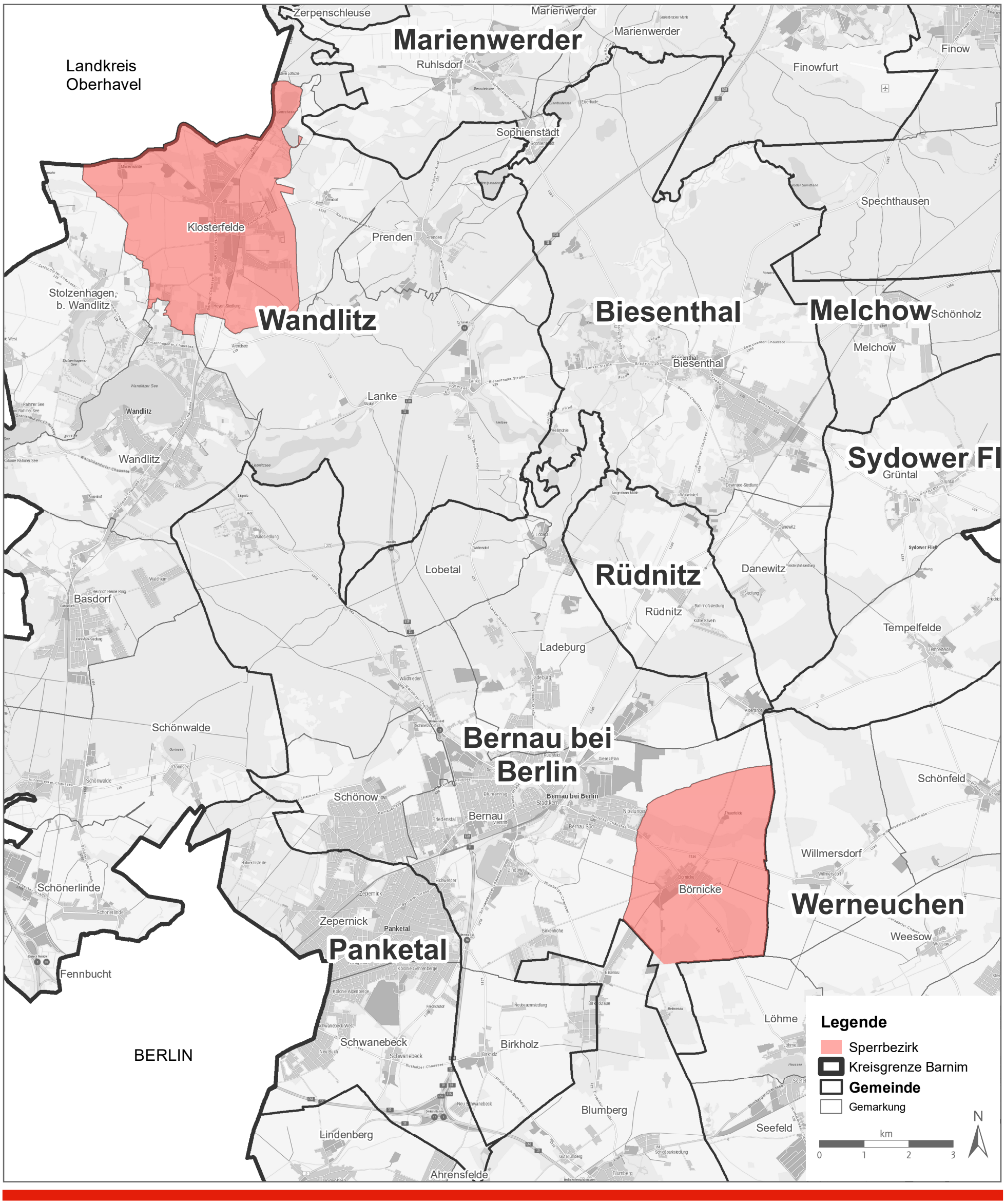

Diese Karte dient ausschließlich der Übersicht und besitzt keine Rechtsverbindlichkeit.
Die Absicht zur Veröffentlichung, Vervielfältigung oder Weitergabe an Dritte ist der bereitstellenden Stelle vorher anzuzeigen. Auf jeder Vervielfältigung ist auf die Quelle der Daten einschließlich deren Aktualität mit folgendem Erlaubnisvermerk an deutlich sichtbarer Stelle anzubringen:
Geobasisdaten: © GeoBasis-DE/LGB 2021, dl-de/by-2-0.

Kartengrundlage:
Geobasisdaten: © GeoBasis-DE/LGB 2021, dl-de/by-2-0