BREITBANDPROJEKT LANDKREIS BARNIM - GEMEINDE MELCHOW

Übersichtskarte Ausbaugebiete

Landkreis Barnim
Wir gestalten Zukunft.

Datum: 7. Februar 2020

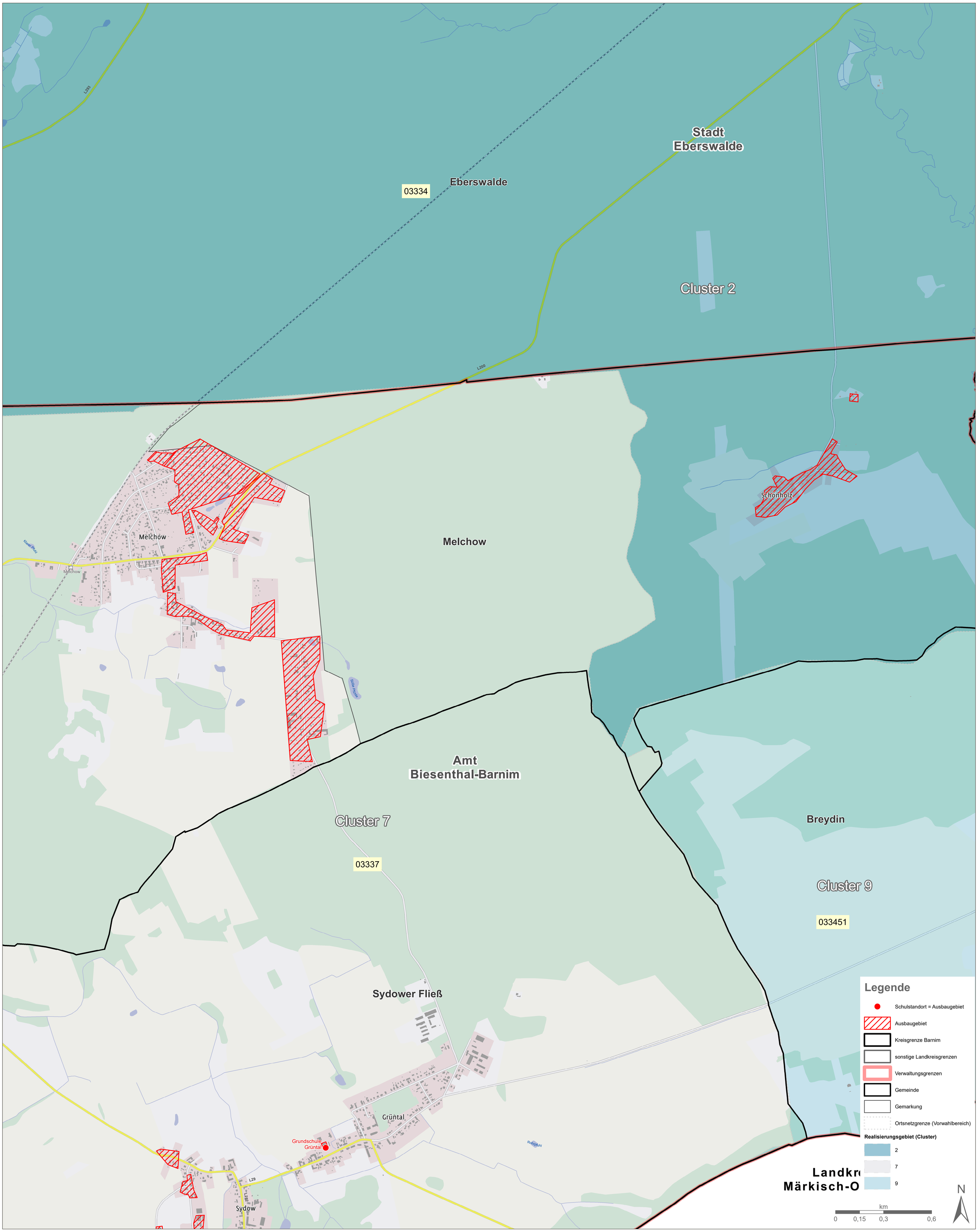

Gefördert durch:

Bundesministerium für Verkehr und digitale Infrastruktur

aufgrund eines Beschlusses des Deutschen Bundestages

Bundesförderung Breitband

atene KOM

Projektträger des Bundesministeriums für Verkehr und digitale Infrastruktur

Diese Karte dient ausschließlich der Übersicht und besitzt keine Rechtsverbindlichkeit. Die dargestellten Inhalte zum Breitbandausbauprojekt des Landkreises Barnim werden unter Vorbehalt bezüglich Vollständigkeit und Richtigkeit zur Verfügung gestellt.

Herausgeber:
Landkreis Barnim
Amt für nachhaltige Entwicklung,
Bau, Kataster und Vermessung
GIS-Koordination
Am Markt 1
16225 Eberswalde

Datengrundlage:
Basis-DLM (2019), Geobasisdaten: © GeoBasis-DE/LGB (2020), dl-de/by-2-0
Ausbaugebiete Breitband: © Landkreis Barnim, Deutsche Telekom GmbH, Stand: 28.08.2019
Schulstandorte: © Landkreis Barnim, Liegenschafts- und Schulverwaltungsamt, Stand: 22.02.2019
Ortsnetzgrenze (Vorwahlbereich): © Bundesnetzagentur, Stand: 2017