

[www.barnim.de](http://www.barnim.de)

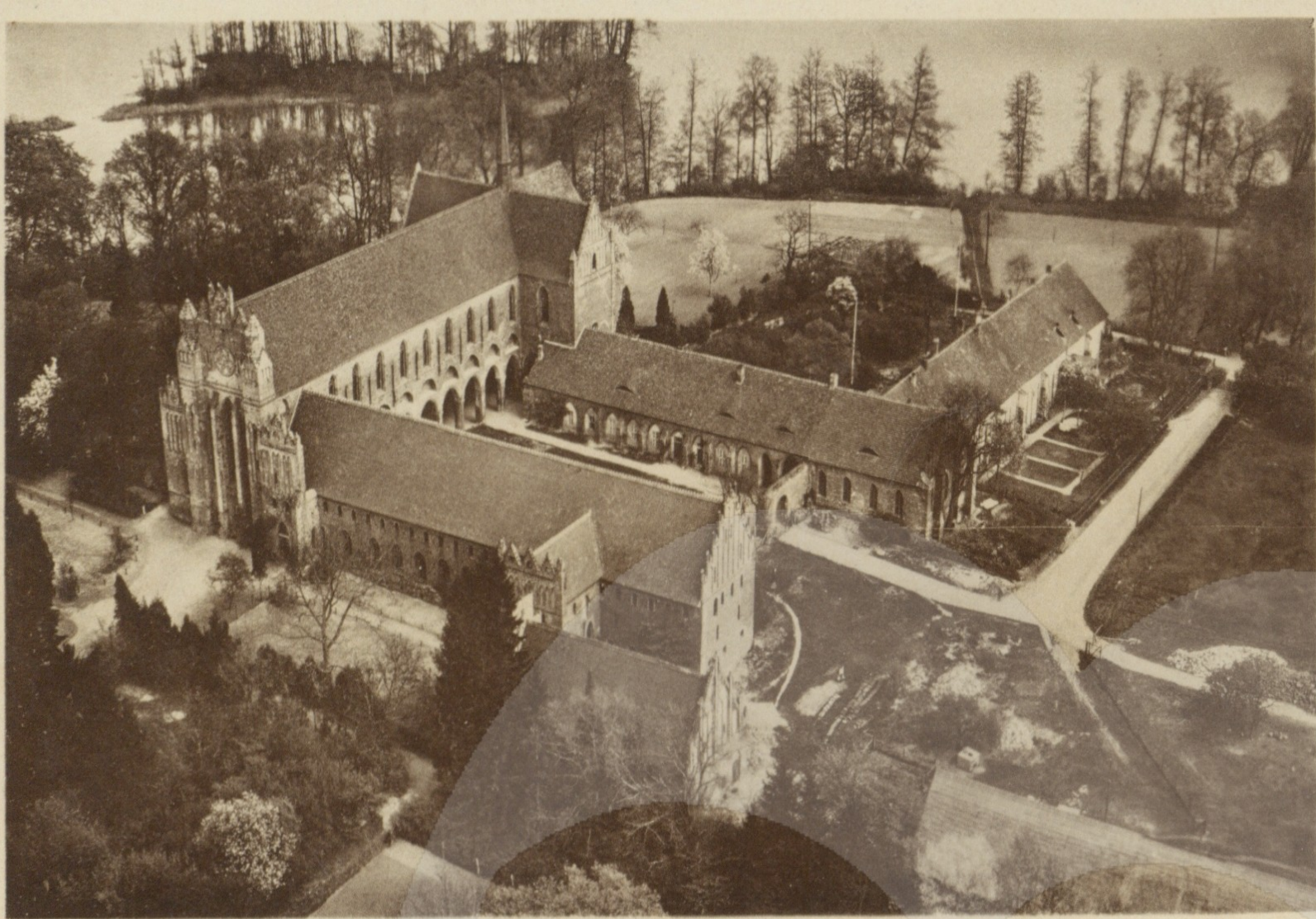

## **FINDBUCH GEMEINDE CHORIN**

Kreisarchiv Barnim  
Stand August 2014

K.I.Chorin 9633 <b>Hypotheken-Repertorium für Chorinchen</b>	Ende 19. - Anfang 20. Jh.
K.I.Chorin 9632 <b>Namensverzeichnis der Grundbesitzer (Choriner einzelne Besitzungen)</b>	Ende 19. - Anfang 20.Jh.
K.I.Chorin 12361 <b>Ansiedlungs- und Baugenehmigungen für die Gemeinde Chorinchen</b> Enthält v.a.: Lagepläne. - Bauzeichnungen.	1890 - 1929
K.I.Chorin 2438 <b>Entwässerung der Wiesen am Schulensee und am Bauerngraben in der Gemarkung Chorinchen</b>	1914 - 1918
K.I.Chorin 2437 <b>Verhandlungsniederschriften der Entwässerungsgenossenschaft Chorinchen</b>	1926 - 1949
K.I.Chorin 2798 <b>Wasser- und Bodenverband Chorin</b> Enthält u.a.: Auflösung der Wasser- und Bodenverbände. - Satzungen. - Grabenräumungen. - Lageplan 1914, Entwässerung der Wiesen am Schulensee und am Bauerngraben.	1936 - 1954
K.I.Chorin 1926 <b>Pachtverträge</b>	1938 - 1944
K.I.Chorin 26314 <b>Bodenbenutzungserhebungen</b>	1942
K.I.Chorin 26315 <b>Bodenbenutzungserhebungen</b>	1944
K.I.Chorin 2794 <b>Wahlen der Gemeindevertretungen sowie Volksbefragungen zum Friedensvertrag und über die Einheit Deutschlands</b> Enthält u.a.: Durchführungsbestimmungen. - Wählerlisten. - Kurzbiographien. - Wahlausschussmitglieder. - Rechenschaftslegungen.	1946 - 1957

- K.I.Chorin 2785  
**Bevölkerungsmeldungen**  
 Enthält u.a.: Aufstellung der sozialen Zusammensetzung. - Aufstellung über flüchtige Personen 1952. - Kraftfahrzeuge. - Gewerbetreibende und Gewerbe genehmigungen.  
 1946 - 1958
- K.I.Chorin 2792  
**Meldungen über Enteignungen**  
 1948 - 1949
- K.I.Chorin 2784  
**Friedhof Chorin**  
 Enthält: Kriegsgräber deutscher und unbekannter Soldaten. - Zeichnung der Friedhofskapelle.  
 1948 - 1951
- K.I.Chorin 1293  
**Denkmalpflege Kloster Chorin**  
 Enthält u.a.: Schädigungen an der Ruine. - Betreuungsperson des Klosters. - Protokolle und Berichte des Chorinkomitees. - Klärung der Eigentumsverhältnisse. - Liste der zu schützenden Objekte Chorins und Umgebung.  
 1949 - 1954
- K.I.Chorin 2789  
**Protokolle und Protokollauszüge der Gemeindevertretersitzungen**  
 Enthält auch: Mitgliederliste mit Nachfolgekandidaten.  
 1950 - 1957
- K.I.Chorin 2796  
**Vereinigung der gegenseitigen Bauernhilfe (VdgB)**  
 1950 - 1957
- K.I.Chorin 2786  
**Ausschuss- und Kommissionsmitglieder**  
 Enthält auch: Männliche Jugendliche, Jahrgänge 1943 - 1945. - Bildung von Haus- und Hofgemeinschaften. - Charakteristik Wilhelm Schubert und Rudolf Kliebisch. - Gemeindegemeinderat. - Standesbeamte Chorin.  
 1950 - 1960
- K.I.Chorin 2787  
**Kurort Chorin**  
 Enthält u.a.: Kulturarbeit in der Gemeinde. - Anordnung über die Führung von Ortschroniken. - Vereinbarung mit dem Feriendienst der Gewerkschaften.  
 1951 - 1959
- K.I.Chorin 2783  
**Überprüfungen von Jugend- und Sporteinrichtungen**  
 Enthält u.a.: Jugendherberge. - Politische, kulturelle und sportliche Erziehungsarbeit in den Jugendherbergen. - Beschluss über die Verbesserung der Körperkultur und Sportarbeit im Kreis Eberswalde.  
 1951 - 1959
- K.I.Chorin 2793  
**Belegungsbericht der Jugendherberge "Bernhard Kellermann"**  
 1952 - 1953

K.I.Chorin 2790 <b>Dorf- und Arbeitspläne sowie Erfüllungsberichte des Nationalen Aufbauwerkes</b> Enthält auch: Beschwerdeanalysen.	1954 - 1958
K.I.Chorin 2788 <b>Republikflüchtige Bürger</b>	1955 - 1959
K.I.Chorin 2795 <b>Veränderungsmeldungen über landwirtschaftliche Betriebsinhaber und deren Gesamtflächen</b> Enthält auch: Aufstellung landwirtschaftlicher Nutzflächen und Kleinbetriebe Chorin. - Veränderung der Wirtschaftsflächenerhebung 1955. - Rechtsträgernachweis Chorin, Blatt 369, Fernverkehrsstraße 2. - Verändertes Verfahren im Grundstücksverkehr ab 01.07.1958.	1955 - 1959
K.I.Chorin 2797 <b>Kartenskizze "Choriner Endmoränenbogen"</b> Enthält auch: Auszählung der Ergebnisse der Bodenuntersuchungen.	1957
K.I.Chorin 2791 <b>Protokolle der Ratssitzungen</b>	1957 - 1958
K.I.Chorin 26316 <b>Chronik der Jagdgesellschaft Chorin</b>	1962 - 1992