

Gasthof von C. Gottschow

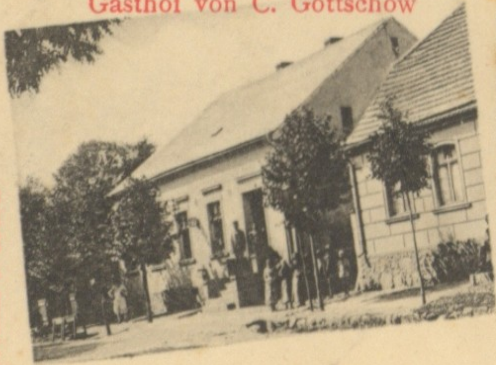

Schloss

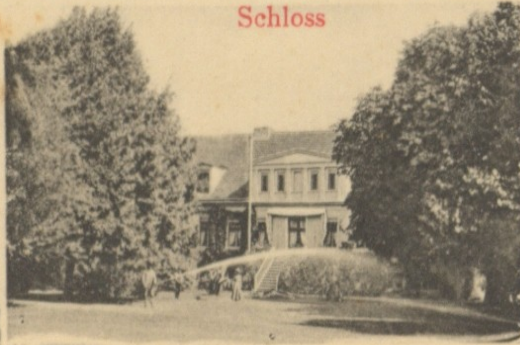

Dorfstrasse



Gruss aus Löhme bei Seefeld i. d. Mark

*14 Jahre sind ja lange Dinge sind,  
wenn man abblinzt geht  
von 17/7. 1900*

*Grafin Frau Schneider u. Frau!*

*Den meinen Aufzogen nach zu kommen,  
sind sie ja nun ja. Es ist sehr zu sein  
und die hier anfallt sich kommt sie uns zu  
Kun für um den Tag mit dem was ist. Gut  
hier gibt. Lustig. Geht so von Fritz Löhme*

No. 874 Verlag Photograph Ad. Müller, Bornim i. Mark

# FINDBUCH GEMEINDE LÖHME

Kreisarchiv Barnim  
Stand August 2014

|   |             |
|---|-------------|
| K.I.Löhme 15238<br><b>Bodenbenutzungserhebungen</b>   | 1946 - 1948 |
| K.I.Löhme 15236<br><b>Bodenreform</b><br>Enthält v.a.: Nachträge zu den Aufteilungsprotokollen. - Protokolle der Gemeindebodenkommission und der Versammlungen der Neubauern. - Änderung der Gemeindegrenzen zwischen Löhme und Seefeld 1949. - Mitteilungen der Amtsgerichte zu Grundbucheinträgen. - Flurkarten. - Schriftverkehr zur Neubesetzung von Bodenreformflächen.  | 1947 - 1951 |
| K.I.Löhme 15230<br><b>An- und Abmeldung der Einwohner bei der polizeilichen Meldebehörde</b><br>Enthält auch: Sterbefallmeldung Kurrasch.   | 1947 - 1949 |
| K.I.Löhme 25338<br><b>Bodenreform</b><br>Enthält v.a.: Neubauernbauprogramm.  | 1948        |
| K.I.Löhme 15233<br><b>Haushaltsplan und Haushaltsrechnung 1948/49</b><br>Enthält auch: Haushaltssatzung.  | 1948        |
| K.I.Löhme 15231<br><b>Rundschreiben und Verfügungen des Ministeriums für Finanzen der Landesregierung Brandenburg und des Finanzamtes des Kreises Niederbarnim</b><br>Enthält auch: Meldungen zum Steueraufkommen der Gemeinde. - Bericht zum Sparkonto in Altlandsberg. - Mitteilungen zur Kreisumlage. - Niederschlagung rückständiger Schulstellenbeiträge mit Angaben zur Einwohnerzahl und Anzahl der Umsiedler. - Arbeitnehmer die die Lohnsteuer in Berlin bezahlen. - Angaben zu Verwahrgeldern. - Angaben zum Bürgermeister Otto Bosinske. - Information zur Umbettung verstorbener Sowjetbürger 1947 nach Altlandsberg. | 1948        |
| K.I.Löhme 15234<br><b>Haushaltsplan und Haushaltsrechnung 1949</b><br>Enthält auch: Haushaltssatzung.   | 1949        |
| K.I.Löhme 15239<br><b>Unterstützung der Umsiedler</b><br>Enthält auch: Namentliche Erfassung.   | 1949        |
| K.I.Löhme 15237<br><b>Bodenbenutzungserhebungen</b>   | 1949 - 1950 |

K.I.Löhme 13207

**Hilfsaktion "Wir bauen auf"**

Enthält auch: Aufgaben der Organisationskommission des Kreisausschusses der Nationalen Front. - Aufstellung der Betriebe mit mehr als 3 Mitarbeitern. - Mitteilung zur Umbenennung der Volksausschüsse für Einheit und gerechten Frieden in Ausschüsse der Nationalen Front.

1950

K.I.Löhme 15235

**Haushaltsplan und Haushaltsrechnung 1951**

Enthält auch: Haushaltssatzung.

1950 - 1951

K.I.Löhme 15232

**Rundschreiben und Verfügungen des Ministeriums für Finanzen der Landesregierung Brandenburg und der Abteilung Finanzen des Kreises Niederbarnim**

Enthält auch: Abrechnung der Kosten der Gemeindefriseurstation in Löhme.

1951