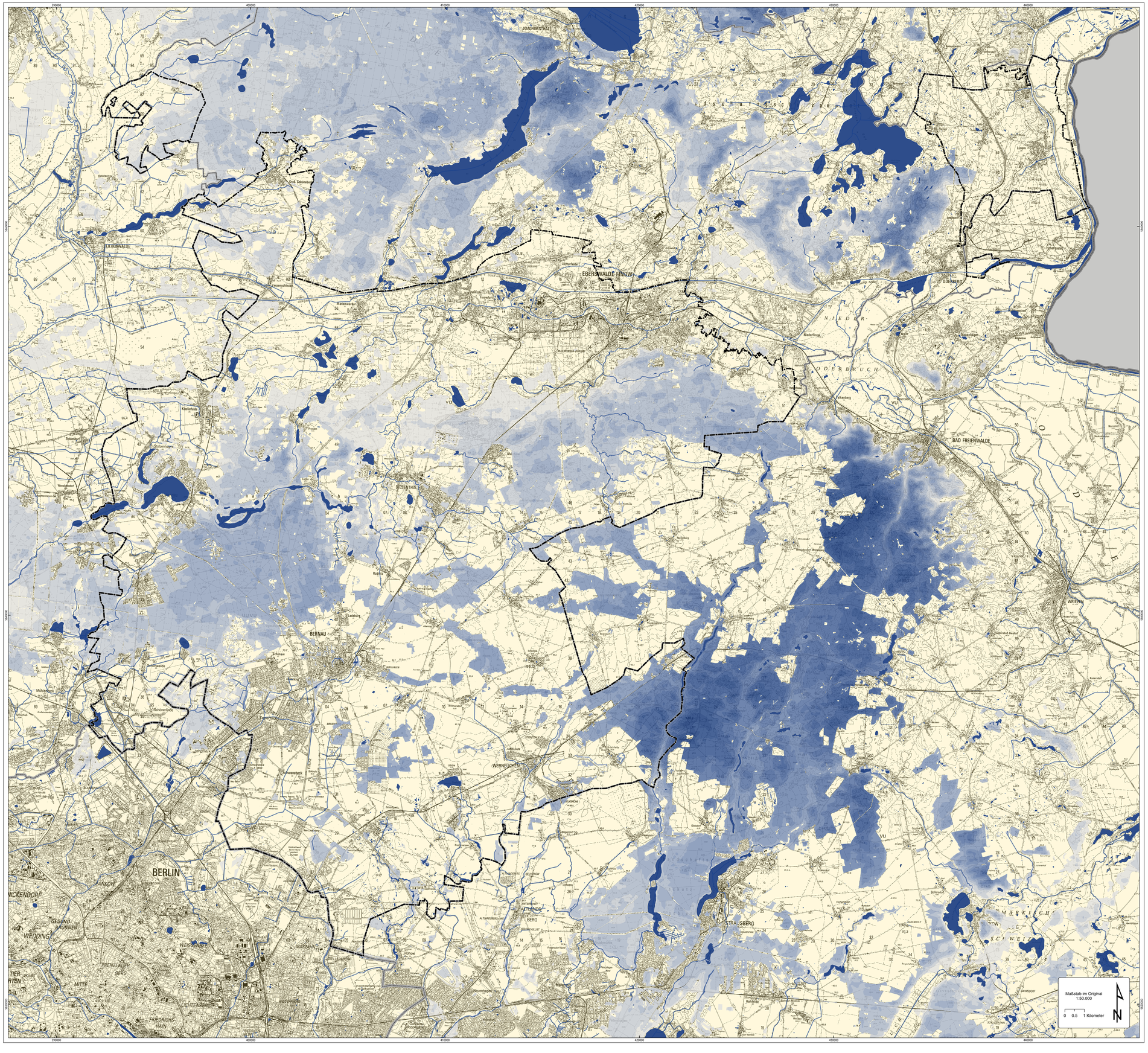

Anpass.BAR
Landschaftsrahmenplan

KLIMA UND LUFT

Frischluftentstehungsgebiete

Waldgebiete in Höhenlagen [m]

50 — 160

Sonstige Darstellung

- Fließgewässer
- Gewässer
- Grenze des Plangebiets
- Daten nicht vorhanden

Verwaltungsgrenzen

- Landkreisgrenze
- Landesgrenze
- Staatsgrenze

Maßstab im Original: 1:50.000
Koordinatensystem: ETRS1989 UTM Zone 33N

Quellen
Frischluftentstehungsgebiete: Waldflächen: CIR-Biotoptypen 2009 – Flächendeckende Biotop- und Landnutzungskartierung im Land Brandenburg (BTLN) © Landesamt für Umwelt (LfU) Brandenburg, 2017;
Höhenmodell: SRTM digitale Höhendaten - Jarvis, A., Reuter, H.I., Nelson, A., Guevera, E., Holefilled SRTM for the globe Version 4, available from the CGIAR-CSI SRTM 90m Database (http://srtm.csi.cgiar.org);
Gewässer: Gewässernetz im Land Brandenburg, CIR-Biotoptypen 2009 – Flächendeckende Biotop- und Landnutzungskartierung im Land Brandenburg (BTLN) © Landesamt für Umwelt (LfU) Brandenburg, 2017.
Corine Land Cover 2012 / European Environment Agency (EEA);
Topographische Karte: Digitale Daten der landesweiten Color-Infrarot-Luftbildauswertung (DUB), im Auftrag des Naturschutzbunds Deutschland, Landesverband Brandenburg e.V., gefördert durch das Ministerium für Umwelt, Naturschutz und Raumordnung des Landes Brandenburg, 2003.

Datenlizenz Deutschland – Namensnennung – Version 2.0. https://www.govdata.de/dl-de/by-2-0.

Kartenerstellung: Monika T. Hoffmann
Datum: 27.08.2018

Landkreis Barnim – Wir gestalten Zukunft.
HNE Eberswalde – Hochschule für Nachhaltige Entwicklung – Innere Kante mit Programm
Centre for Econics and Ecosystem Management
PtJ Projektträger Jülich – Forschungszentrum Jülich
Gefördert durch: Bundesministerium für Umwelt, Naturschutz und Reaktorsicherheit – aufgrund eines Beschlusses des Deutschen Bundestages