

# Anlage 4 Blatt 7 (zu § 2 Absatz 2)

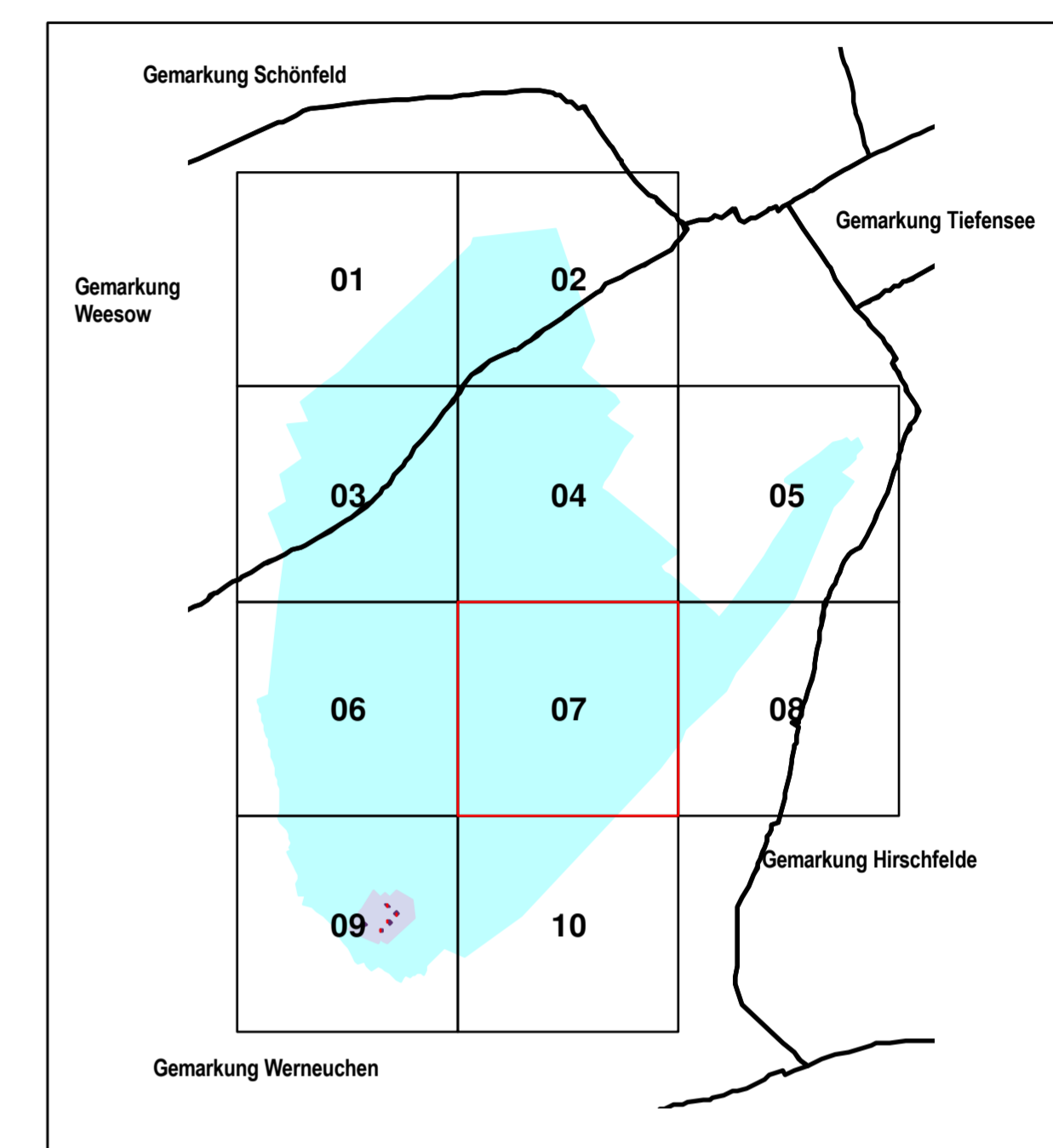
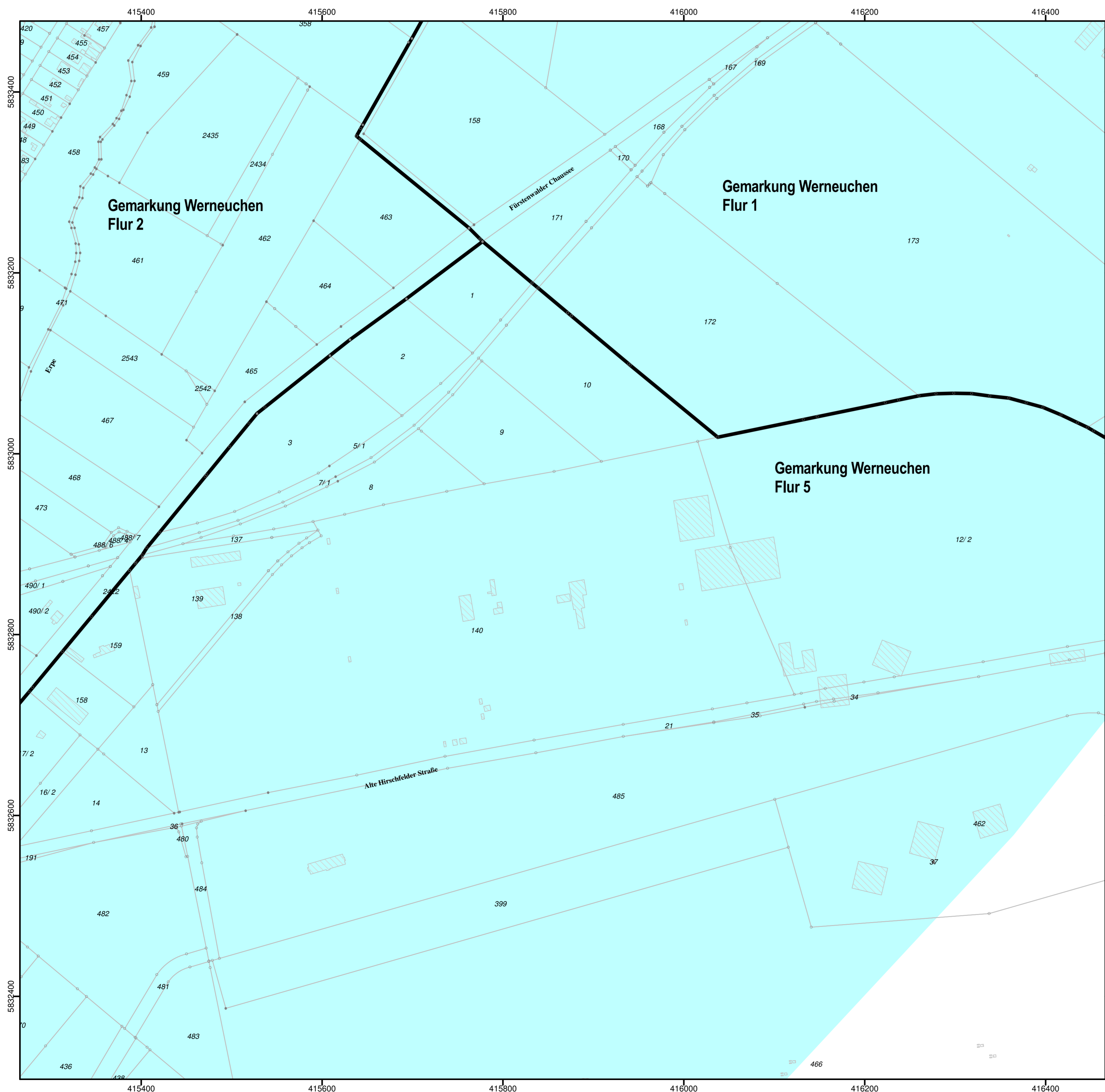

**Landkreis Barnim**  
Landkreis Barnim  
Bodenschutzamt  
Am Markt 1  
16225 Eberswalde

Entwurf Mai 2018

**Liegenschaftskarte der Verordnung zur Festsetzung  
des Wasserschutzgebietes für das Wasserwerk Werneuchen**

- Brunnen
- Zone I
- Zone II
- Zone III

nachrichtliche Übernahme aus  
dem Liegenschaftskataster:

- vermarkter/unvermarkter Grenzpunkt
- Flurgrenze
- Flurstückgrenze
- Gebäude
- Gemarkungsgrenze

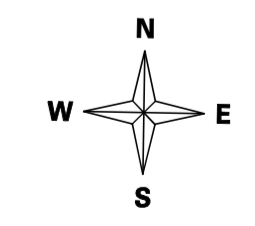

Maßstab 1:2500

Bezugssystem: EPSG 25833  
Kartengrundlage: Liegenschaftskataster, Stand: 01.01.2017  
Nutzung mit Genehmigung der Landesvermessung und Geobasisinformation Brandenburg,  
Geobasisdaten: © Geobasis-DE/LGB 2016, GB-LK III/08  
Bearbeitung: Landkreis Barnim und Eigenbetrieb Wasserversorgung und Abwasserentsorgung  
der Stadt Werneuchen  
September 2017